



GARMIN®
MountainFestival
· VALL DE BOÍ ·

26-28 JUN 2026
VALL DE BOÍ

GARMIN®

JOMA

Powerbar®

carado

VALLBOÍ

AJUNTAMENT DE
VALL DE BOÍ

OUTDOOR PARK
VALL DE BOÍ

Alta
Ribagorça
Consell Comarcal

Diputació de Lleida
La força dels municipis

esportcat
Generalitat
de Catalunya

BOI TAÜLL

Boi
Taüll
Resort

wikiloc

3cat

OCISPORT 25
OUTDOOR EXPERIENCES

XTEERRA®
TRAIL RUN WORLD SERIES

LA VALL DE BOÍ

DONDE LOS PIRINEOS TOCAN EL CIELO

- La Vall de Boí es un municipio formado por ocho pequeños núcleos de población con un rico Patrimonio natural y cultural. Destaca el Parque nacional de Aigüestortes y Estany de Sant Maurici, las iglesias románicas Patrimonio Mundial de la UNESCO, la Fiesta de las Fallas Patrimonio Inmaterial de la Unesco, la certificación Starlight, una excelente gastronomía pero sobre todo un entorno privilegiado para la práctica deportiva y de actividades al aire durante todo el año.
- Consulta nuestra agenda y no te perdas ninguna actividad:
www.vallboi.cat/es/agenda
- Más información de actividades deportivas y de aventura:
www.vallboi.cat/es/outdoor-park-vall-de-boi
- Reserva tu actividad outdoor:
reservavalldeboi.com/es/aventura

DESCUBRE LA VALL





OUTDOOR PARK
-VALL DE BOÏ-



VALLBOÏ
DE
On els Pirineus toquen el cel



www.vallboi.com

GARMIN MOUNTAIN FESTIVAL

DESCUBRE LOS ENCANTOS DE LA VALL DE BOÍ

Tres días de deporte en plena naturaleza, con el escenario espectacular de bosques, senderos y crestas de los Pirineos de Lleida más auténticos. En la Vall de Boí, el Garmin Mountain Festival reúne cada año a una gran comunidad de apasionados de los retos *outdoor* en un entorno único de alta montaña, para disfrutar del trail running y de otras actividades de deporte y naturaleza, en uno de los festivales *outdoor* más consolidados y destacados del sur de Europa.

¡VEN Y DISFRUTA CON NOSOTROS!

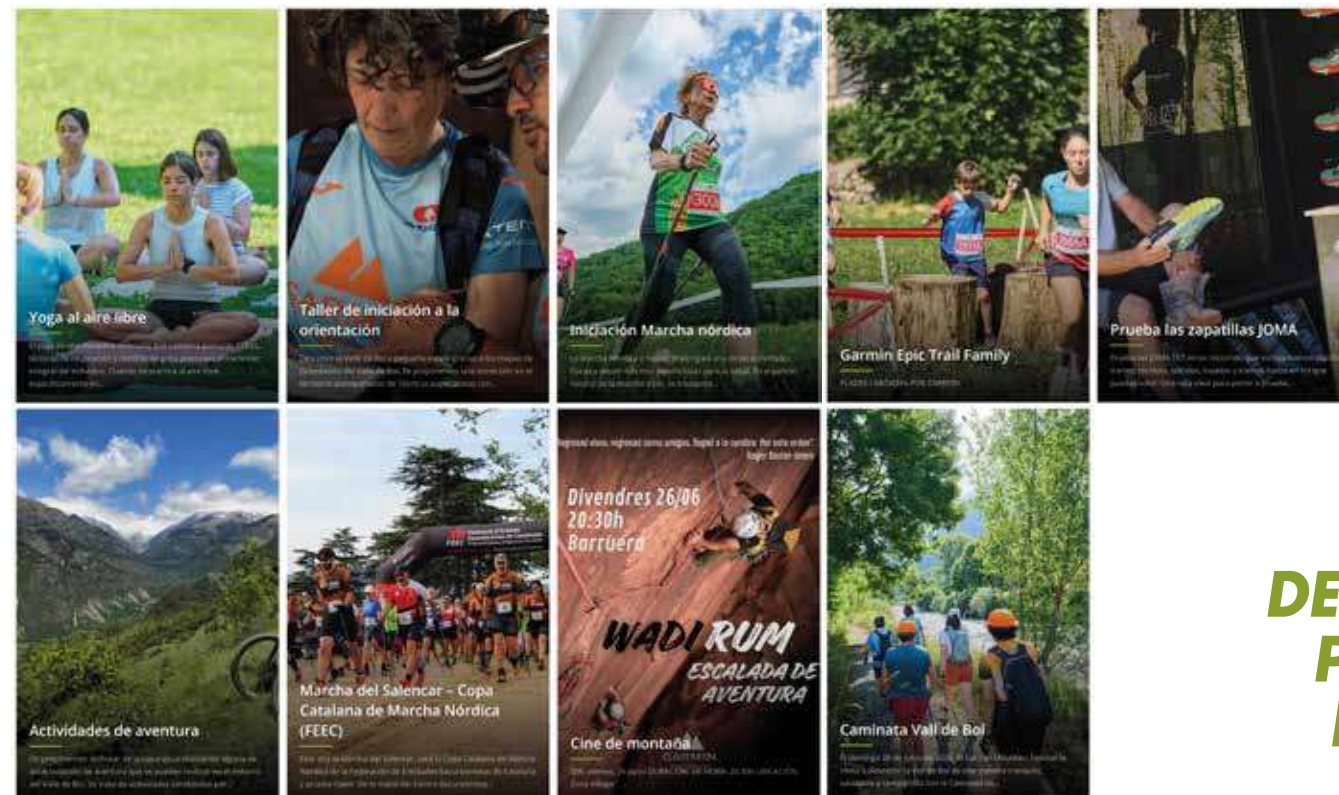

**TRES DÍAS
DE ACTIVIDADES
PARA TODAS
LAS EDADES**

BARRUERA

LLEIDA

¿CÓMO LLEGAR?

CON COCHE

Barcelona - Barruera 298 km (3:45 h aprox.)

Lleida - Barruera 137 km (2 h aprox.)

Zaragoza - Barruera 236 km (3 h aprox.)

Toulouse - Barruera 216 km (3 h aprox.)

TRANSPORTE PÚBLICO

*Servicio de autobús desde Lleida y Barcelona hasta El Pont de Suert.

*Servicio de tren hasta Lleida.



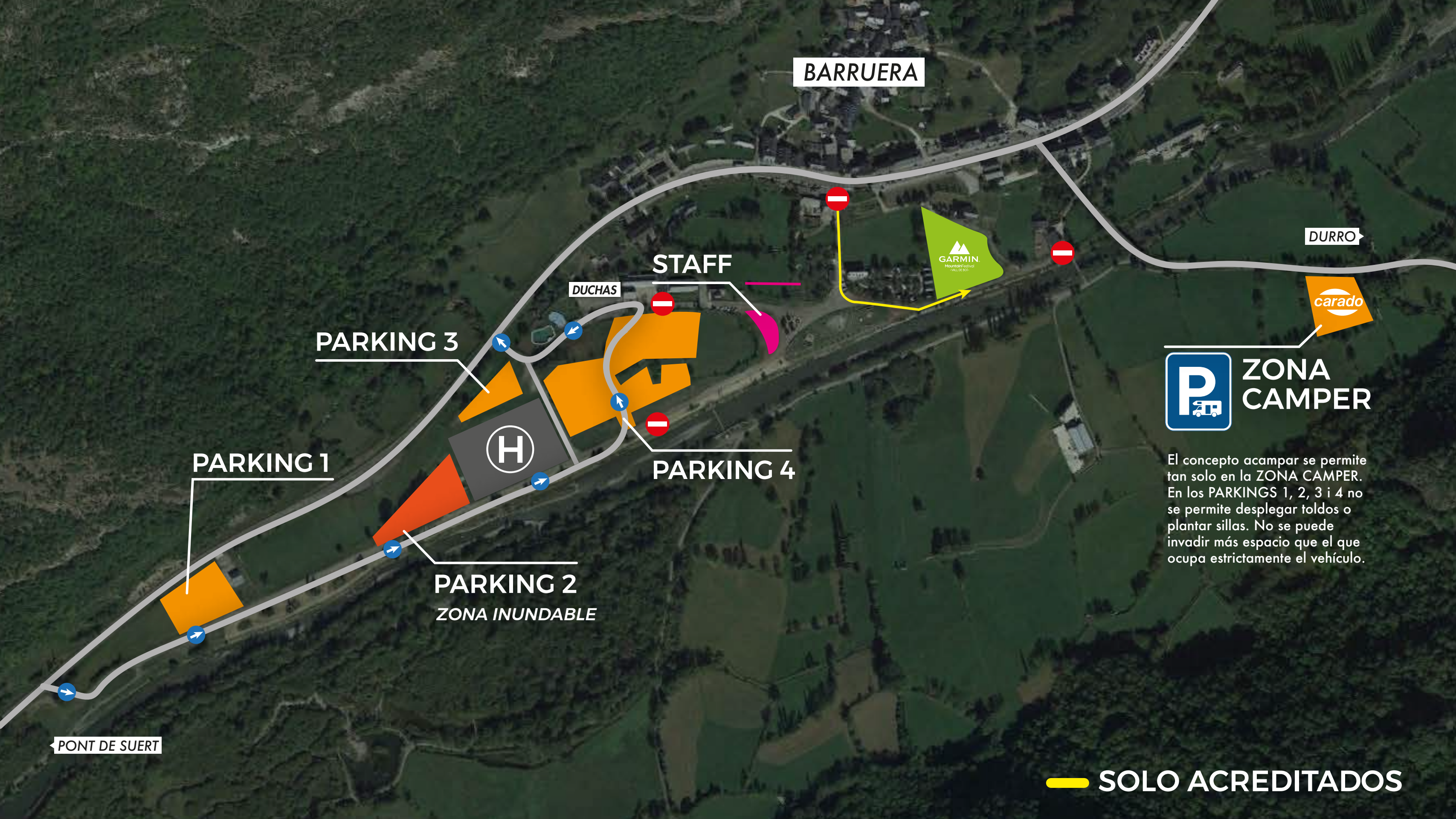

BARRUERA

DURRO

STAFF

DUCHAS

PARKING 3

PARKING 1

PARKING 4

H

PARKING 2
ZONA INUNDABLE



ZONA CAMPER

El concepto acampar se permite tan solo en la ZONA CAMPER. En los PARKINGS 1, 2, 3 i 4 no se permite desplegar toldos o plantar sillas. No se puede invadir más espacio que el que ocupa estrictamente el vehículo.

PONT DE SUERT

— SOLO ACREDITADOS

Viernes 26 JUNIO
Sábado 27 JUNIO
Domingo 28 JUNIO

SERVICIOS DENTRO DE LA ZONA FESTIVAL

-  Zona de salida
Zona de llegada
-  Entrega de dorsales
-  Avituallamiento final
-  Foodtrucks
-  Zona Village
estands + actividades + escenario
-  Lavabos

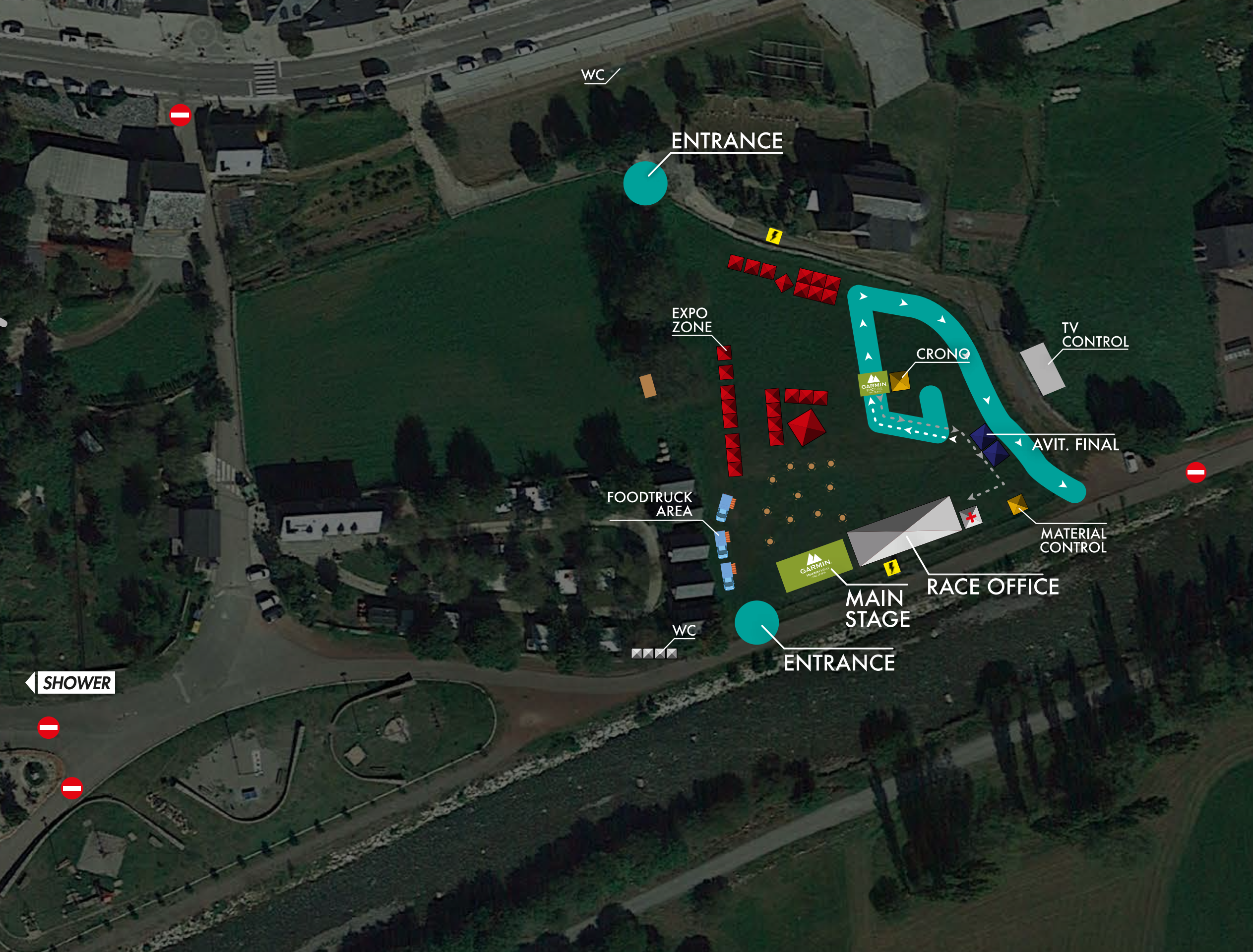



PROGRAMA

VIERNES 26 JUNIO

12:00 - 20:00h	Entrega de dorsales (MARATHON, SKY, SPEED)	Zona village
19:00h	Presentación Garmin Mountain Festival	Escenario zona village
19:30h	Charla a cargo de Pedro Hidalgo	Estand Garmin
20:30h	Cine de montaña: «Wadi Rum - Tradclimbing»	Escenario zona village

SÁBADO 27 JUNIO - MAÑANA

06:15 - 07:00h	Entrega de dorsales MARATHON	Zona village
07:30h	Salida Garmin Epic Trail MARATHON	Zona village
09:00 - 19:00h	Entrega de dorsales SKY/SPEED	Zona village
10:00 - 12:00h	Actividad de yoga (1 y 2)	Zona village
10:30h	Epic Trail FAMILY SUB 7	Zona village
10:45h	Epic Trail FAMILY SUB 11	Zona village
10:55h	Epic Trail FAMILY SUB 13	Zona village
11:00h	Animación infantil	Escenario zona village
12:00h - 13:30h	Actividad marcha nórdica (Iniciación 1)	Zona village
12:20h	Llegada de los primeros clasificados MARATHON	Zona village

El GUARDARROPÍA estará habilitado el sábado 27 de 07:00h a 19:00h (sólo para los participantes)



El GUARDARROPÍA estará habilitado el domingo 28 de 07:00h a 15:00h (sólo para los participantes)

SÁBADO 27 JUNIO - TARDE

17:00 - 18:30h	Actividad de orientación (1)	Zona village
17:00 - 19:00h	Actividad de yoga (3 y 4)	Zona village
17:30h	Salida Marcha del Salencar - Copa Catalana Marcha Nórdica FEEC	Salencar de Barruera
18:00h	Entrega de premios MARATHON y categorías XTERRA	Escenario zona village
18:00 - 19:30h	Actividad de marcha nórdica (Iniciación 2)	Zona village
18:30h	Cierre de carrera MARATHON	Zona village
18:30 - 19:30h	Taller de prevención y seguridad con Pedro Hidalgo	Escenario zona village
19:30h	Entrega de premios Marcha del Salencar	Escenario zona village
20:15 - 22:30h	Tardeo Vall de Boí	Escenario zona village

DOMINGO 28 JUNIO

07:30 - 08:30h	Entrega de dorsales SKY	Zona village
08:00 - 09:00h	Entrega de dorsales SPEED	Zona village
08:50h	Salida Garmin Epic Trail SKY · Femenino	Zona village
09:05h	Salida Garmin Epic Trail SKY · Masculino	Zona village
09:30h	Salida Garmin Epic Trail SPEED	Zona village
09:40h	Salida Caminata de la Vall de Boí	Zona village
10:00 - 12:00h	Actividad de yoga (5 y 6)	Zona village
10:10h	Llegada de los primeros clasificados SPEED	Zona village
11:00 - 12:30h	Actividad de orientación (2)	Zona village
11:15h	Entrega de premios SPEED	Escenario zona village
11:20h	Llegada de los primeros clasificados SKY	Zona village
12:30h	Cierre de carrera SPEED	Zona village
13:30h	Entrega de premios SKY y categorías XTERRA	Escenario zona village
15:00h	Cierre de carrera SKY	Zona village

GARMIN®

FÉNIX® 8 PRO

Envía alertas SOS desde la muñeca



GARMIN EPIC TRAIL



SÁBADO 27

DOMINGO 28

MARATHON | +2800M
Garmin Epic Trail Marathon
27 JUNIO 2026

[DETALLE](#) [INSCRIPCIÓN](#)

SKY | +1800M
Garmin Epic Trail Sky
28 JUNIO 2026

[DETALLE](#) [INSCRIPCIÓN](#)

SPEED | +500M
Garmin Epic Trail Speed
28 JUNIO 2026

[DETALLE](#) [INSCRIPCIÓN](#)



REGLAMENTO GARMIN EPIC TRAIL

wikiloc

Accede a las rutas oficiales de OCISPORT RUN en Wikiloc

YOUR ROAD TO GOZO STARTS IN VALL DE BOÍ.

The Garmin Mountain Festival Half and Full Marathons are official qualifiers for the XTERRA Trail Run World Championship. Top your division through the peaks of the Pyrenees and punch your ticket to the cliffs of Gozo in 2027.



XTERRA
TRAIL RUN WORLD SERIES



 XTERRATrailRun

XTERRA®

TRAIL RUN WORLD SERIES

GARMIN EPIC TRAIL VALL DE BOÍ MARATHON

↔ 40,53km

📈 2.733m+

RECOGIDA DE DORSALES

Zona Village

Viernes 12:00 – 20:00h

Sábado 06:15 – 07:00h



SALIDA

Zona Village - 07:30h



LLEGADA

Zona Village



ENTREGA DE PREMIOS

18:00h



¿QUÉ INCLUYE?

- Dorsal y chip de un solo uso.
- Camiseta conmemorativa.
- Avituallamientos durante la carrera.
- Servicio médico.
- Servicio de guardarropía.
- Medalla finisher.
- Trofeo a los tres primeros clasificados M/F de cada categoría.
- Premios XTERRA en metálico a los primeros clasificados absolutos M/F (300€ / 200€ / 100€)
- Premio a los primeros clasificados absolutos M/F de un reloj GARMIN.



MARATHON **3683**



TEL. EMERGENCIA +34 638 602 777

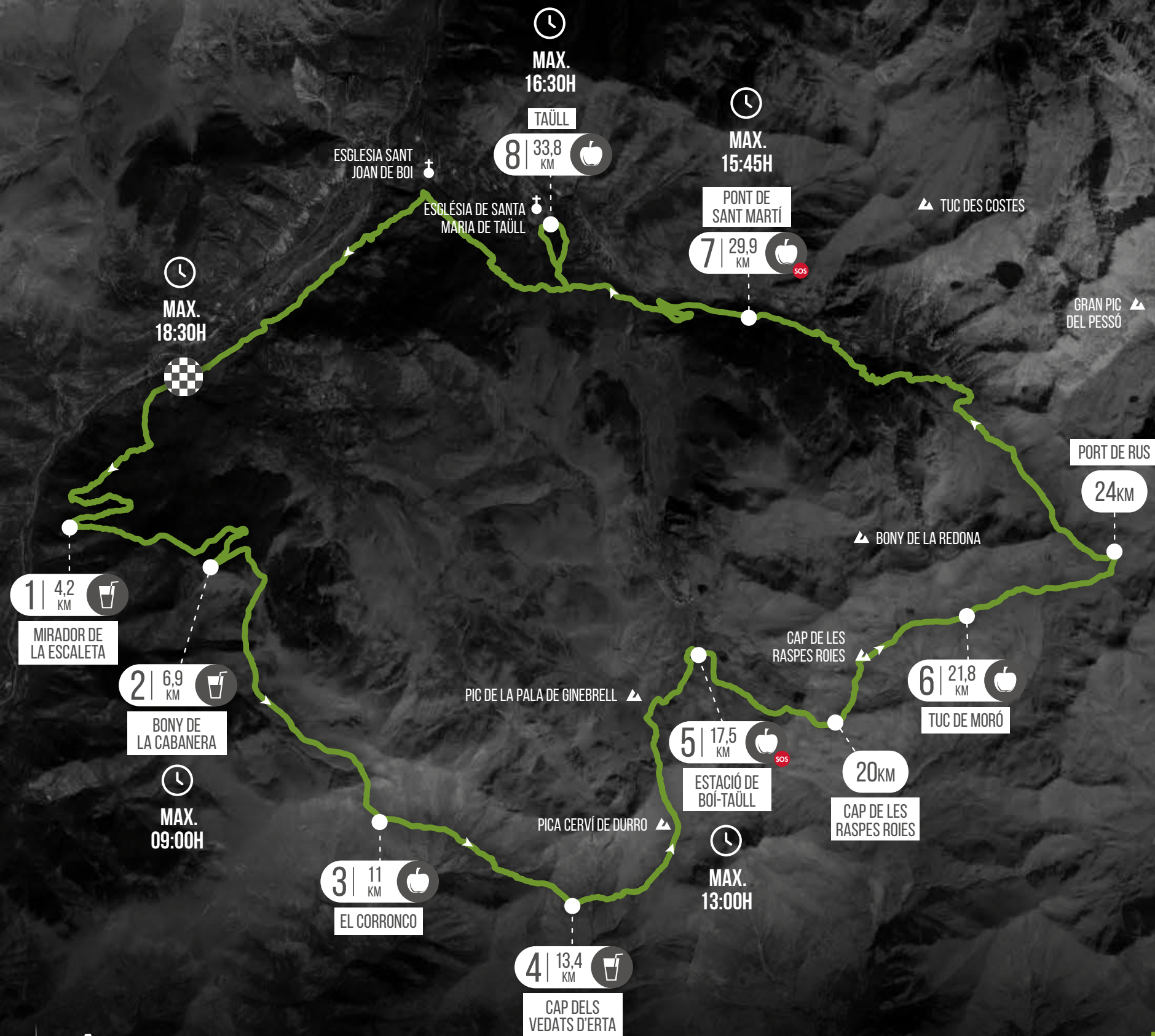

📍 BARRUERA

↔️ 40,53km





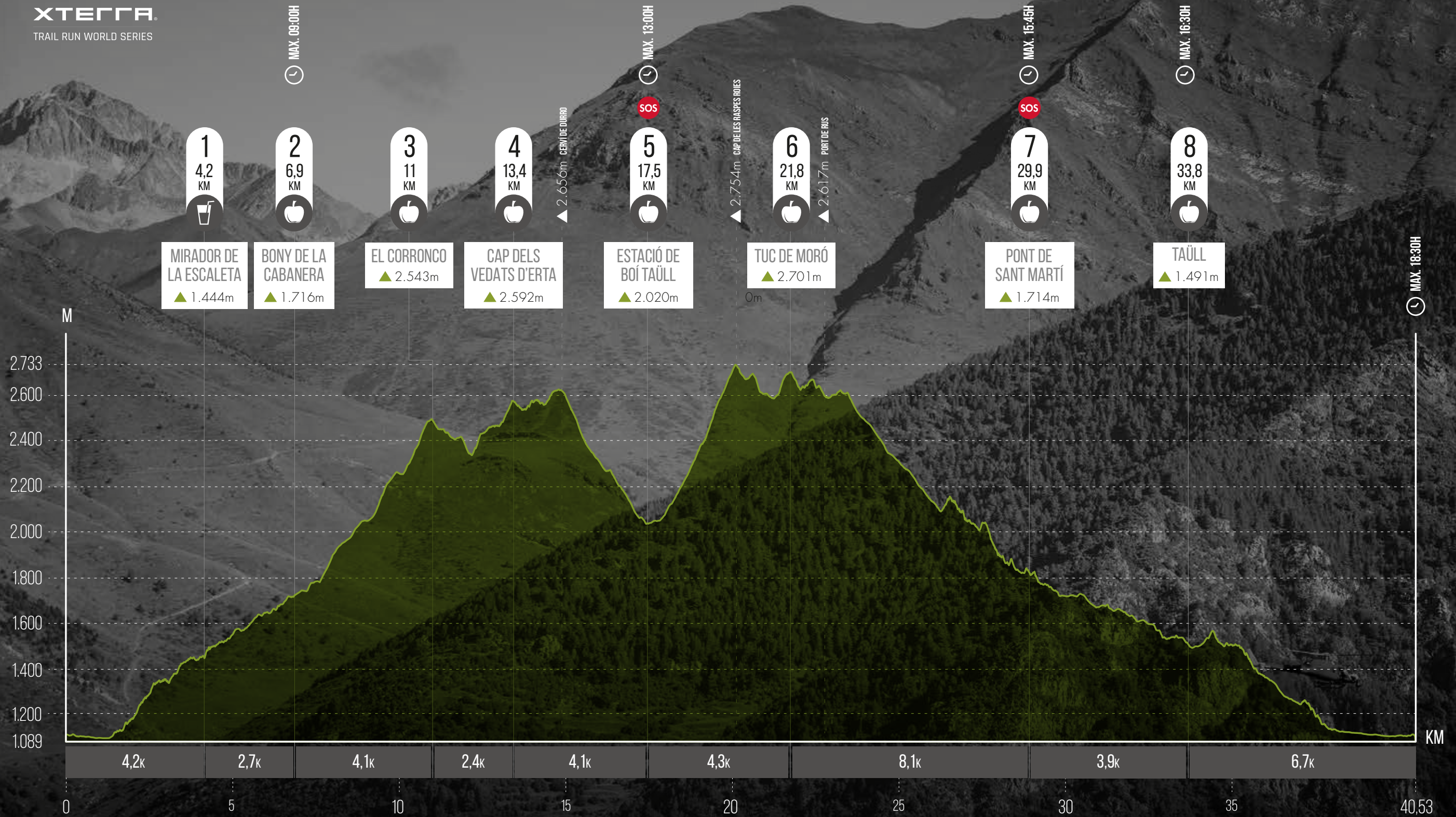

📈 2.733m+

GARMIN EPICTRAIL MARATHON





AVITUALLAMIENTOS MARATHON

	 AGUA	 BEBIDAS	 SUPLEMENTOS	 FRUTA	 BOLLERÍA	 CARBS
MIRADOR DE LA ESCALETA 4,2KM	✓		✓			
BONY DE LA CABANERA 6,9KM	✓	✓	✓	✓	✓	
EL CORRONCO 11KM	✓		✓	✓	✓	
CAP DELS VEDATS D'ERTA 13,4KM	✓		✓			
ESTACIÓN DE BOÍ TAÜLL 17,5KM	✓	✓	✓	✓	✓	✓
TUC DE MORÓ 21,8KM	✓		✓	✓	✓	
PUENTE DE SANT MARTÍ 29,9KM	✓	✓	✓	✓		✓
TAÜLL 33,8KM	✓		✓	✓	✓	
LLEGADA	✓	✓		✓	✓	✓



Agua



Refrescos



Geles | Barritas | Isotónicos



Plátanos | Melón | Sandía
Manzanas | Frutos Secos



Bollería | Gofres
Golosinas | Galletas Saladas



Pan con embutido
y chocolata

*El contenido de los avituallamientos líquidos y sólidos puede variar. Es posible que no todos los avituallamientos sean iguales.

GARMIN EPIC TRAIL VALL DE BOÍ SKY

↔ 24,23km

📈 1.790m+

RECOGIDA DE DORSALES

Zona Village

Viernes 12:00 - 20:00h

Sábado 09:00 - 19:00h

Domingo 07:30 - 08:30h



SALIDA

Zona Village

Femenino - 08:50h

Masculino - 09:05h



LLEGADA

Zona Village



ENTREGA DE PREMIOS

13:30h



¿QUÉ INCLUYE?

- Dorsal y chip de un solo uso.
- Camiseta conmemorativa.
- Avituallamientos durante la carrera.
- Servicio médico.
- Servicio de guardarropía.
- Medalla finisher.
- Trofeo a los tres primeros clasificados M/F de cada categoría.
- Premios XTERRA en metálico a los primeros clasificados absolutos M/F (300€ / 200€ / 100€)
- Premio a los primeros clasificados absolutos M/F de un reloj GARMIN.

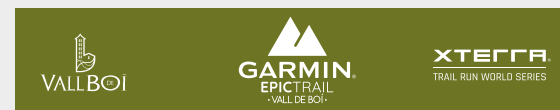

SKY 3683







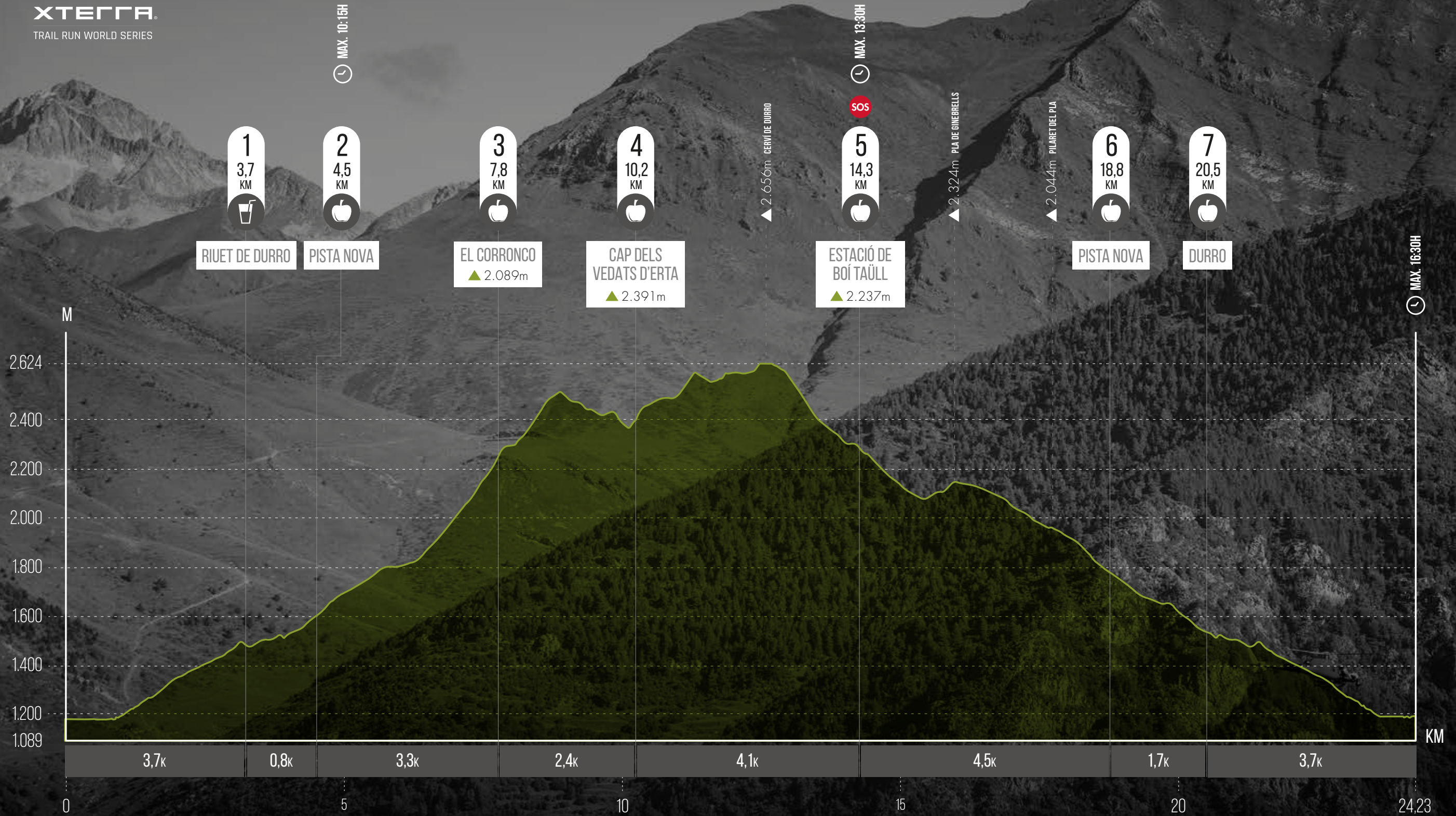

TEL. EMERGENCIA +34 638 602 777







AVITUALLAMIENTOS SKY

	 AGUA	 BEBIDAS	 SUPLEMENTOS	 FRUTA	 BOLLERÍA	 CARBS
RIUET DE DURRO 3,7KM	✓		✓			
PISTA NUEVA 4,5KM	✓	✓	✓	✓		
EL CORRONCO 7,8KM	✓		✓	✓	✓	
CAP DELS VEDATS D'ERTA 10,2KM	✓		✓	✓		
ESTACIÓN DE BOÍ TAÜLL 14,3KM	✓	✓	✓	✓	✓	
PISTA NUEVA 18,8KM	✓		✓			
DURRO 20,5KM	✓		✓	✓	✓	
LLEGADA	✓	✓		✓	✓	✓



Agua



Refrescos



Geles | Barritas | Isotónicos



Plátanos | Melón | Sandía
Manzanas | Frutos Secos



Bollería | Gofres
Golosinas | Galletas Saladas



Pan con embutido
y chocolata

*El contenido de los avituallamientos líquidos y sólidos puede variar. Es posible que no todos los avituallamientos sean iguales.

GARMIN EPIC TRAIL VALL DE BOÍ SPEED

↔ 11,29km

462m+

RECOGIDA DE DORSALES

Zona Village

Viernes 12:00 – 20:00h

Sábado 09:00 – 19:00h

Domingo 08:00 – 09:00h



SALIDA

Zona Village - 09:30h



LLEGADA

Zona Village



ENTREGA DE PREMIOS

11:15h



¿QUÉ INCLUYE?

- Dorsal y chip de un solo uso.
- Camiseta conmemorativa.
- Avituallamientos durante la carrera.
- Servicio médico.
- Servicio de guardarropía.
- Medalla finisher.
- Trofeo a los tres primeros clasificados M/F de cada categoría.
- Premio a los primeros clasificados absolutos M/F de un reloj GARMIN.



OCISPORT 25
OUTDOOR EXPERIENCES

SPEED

3683

TEL. EMERGENCIA +34 638 602 777



GARMIN.

JOMA.

Powerbar



PUI REDÓ ▲

ERILL LA VALL

1 | 3,7
KM



▲ CORONA DEL PINAR



MAX.
12:30H



▲ ROCA DE LA FEIXA





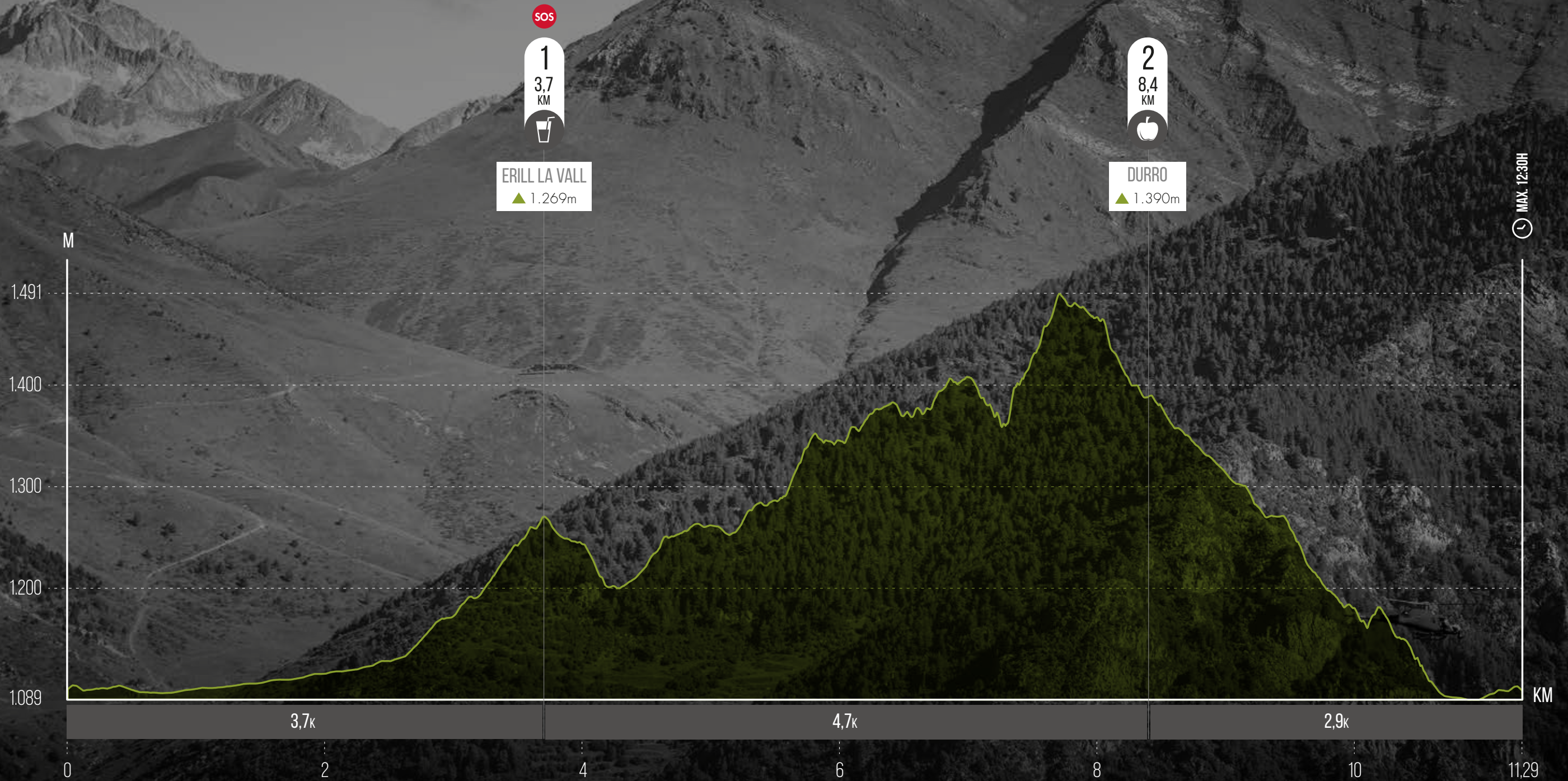

DURRO

2 | 8,4
KM





AVITUALLAMIENTOS SPEED

	 AGUA	 BEBIDAS	 SUPLEMENTOS	 FRUTA	 BOLLERÍA	 CARBS
ERILL LA VALL 3,7KM	✓		✓	✓		
DURRO 8,4KM	✓		✓	✓	✓	
LLEGADA	✓	✓		✓		✓

 Agua
  Refrescos
  Geles | Barritas | Isotónicos
  Plátanos | Melón | Sandía
Manzanas | Frutos Secos
  Bollería | Gofres
Golosinas | Galletas Saladas
  Pan con embutido
y chocolata

*El contenido de los avituallamientos líquidos y sólidos puede variar. Es posible que no todos los avituallamientos sean iguales.



MATERIAL OBLIGATORIO

MATERIAL A | OBLIGATORIO

	42K	24K	12K
Calzado para correr por montaña y calcetines	✓	✓	✓
Manta térmica o de supervivencia (mín. 1,4 x 2m)	✓	✓	
Sistema de hidratación (mín. 1l)	✓	✓	
Mochila o sistema equivalente	✓	✓	
Chaqueta impermeable con gorro y costuras termoselladas (>10.000 Schmerber)	✓	✓	
Reserva alimentaria: geles, barritas, fruta...	✓	✓	
Segunda capa térmica de manga larga (mín. 180g)	✓		
Mallas largas o piratas combinados con perneras	✓		
Gorra, tubular o similar que cubra toda la cabeza	✓	✓	
Teléfono móvil encendido. Batería cargada al inicio	✓	✓	✓
Silbato	✓		
Vaso reutilizable para avituallamiento	✓	✓	✓

MATERIAL B | SEGÚN PREVISIÓN METEOROLÓGICA

	42K	24K	12K
Pantalón impermeable	✓		
Segunda capa térmica de manga larga (mín. 180g)		✓	
Mallas o pantalones		✓	
Guantes	✓		
Chaqueta impermeable con gorro y costuras termoselladas (>10.000 Schmerber)			✓
Camiseta térmica	✓		



Joma GRIP

1. MUDDY CLAY TERRAIN

Deep grip and self-cleaning lugs that prevent slipping even in saturated conditions.

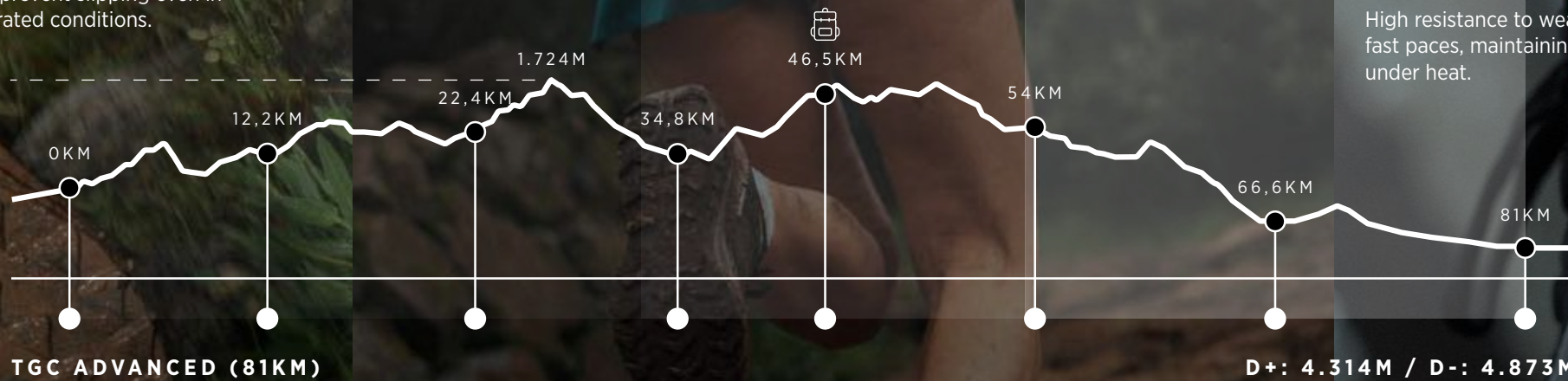

3. COMPACT TRAILS AND ABRASIVE ROCK

High resistance to wear and stability at fast paces, maintaining performance under heat.

2. WET VOLCANIC ROCK

Maximum adhesion and terrain adaptation to ensure precision and stability on critical footholds.

NEXT-LEVEL GRIP FOR ANY TERRAIN

Engineered to deliver maximum trail performance in any condition. This advanced rubber compound balances grip, durability, and responsiveness, ensuring consistent traction, precise control, and reliable performance from start to finish.





AVITUALLAMIENTOS MARCHA DEL SALENCAR



AGUA



FRUTA



BOLLERÍA

AVITUALLAMIENTO DE CARRERA
LLEGADA



Agua



Plátanos | Melón | Sandía
Manzanas | Frutos Secos



Bollería | Gofre
Golosinas | Galletas Saladas

*El contenido de los avituallamientos líquidos y sólidos puede variar.
Es posible que no todos los avituallamientos sean iguales.



MARCHA DEL SALENCAR

COPA CATALANA MARCHA NÓRDICA FEEC y prueba OPEN

De la mano del Centro Excursionista Alta Ribagorça, una entidad local vinculada a la Federación de Entidades Excursionistas de Cataluña, se propone un recorrido de 10 kilómetros en un circuito en la zona del Salencar de Barruera. La ruta consta con más de un 85% sobre superficies naturales aprovechando así un espacio natural donde el río Noguera de Tor es el gran protagonista en el corazón de la Vall de Boí.

La prueba consiste en dar vueltas a un circuito cerrado de 1,8K y llegada en el mismo punto, con un desnivel de 24M+.

SÁBADO 27 JUNIO

10:00 – 16:30h

Entrega de dorsales de la Marcha del Salencar

Zona village

17:30h

Salida de la Marcha del Salencar

Zona village

19:00h

Entrega de premios

Escenario zona village



¿Qué incluye la inscripción?

- Avituallamiento líquido en circuito
- Avituallamiento líquido y sólido a la llegada
- Medalla conmemorativa



Material obligatorio

Durante la competición todas las personas inscritas deberán llevar el material y el equipo deportivos necesarios y adecuados a la prueba según las condiciones meteorológicas del día de la carrera. La organización podrá determinar el uso obligatorio de algún material.

- + Bastones
- + Equipo
- + Supervisión y control del material y ayudas



Servicios

- WC
- Duchas
- Vestuarios en la zona deportiva de Barruera



COPA CATALANA
PRUEBA OPEN

BARRUERA

M. NÓRDICA

10K (7 VUELTAS)

5K (3 VUELTAS)
CATEGORÍA INFANTIL



BARRUERA

RÍO NOGUERA DE TOR

RÍO NOGUERA DE TOR

ZONA TÉCNICA

AVITUALLAMIENTO



CARACTERÍSTICAS DE LA PRUEBA

MODALIDAD

Carrera de velocidad

DISTANCIA

10K: Copa Catalana Marcha Nórdica FEEC y prueba OPEN.

5K: Copa Catalana categoría Infantil.

NÚMERO DE VUELTAS

10,2K = 7 VUELTAS

5K (4,6K) = 3 VUELTAS

Esta actividad está organizada conjuntamente con el **Centre Excursionista Alta Ribagorça** y la **Federació d'Entitats Excursionistes de Catalunya**.

COPA CATALANA MARCHA NÓRDICA FEEC y prueba OPEN

COPA CATALANA MARCHA NÓRDICA FEEC

- Infantil - SUB 14 (12 y 13 años)
- Cadete - SUB 16 (14 y 15 años)
- Júnior (16 a 17 años)
- Absoluta - O18 (más de 18 años)

CATEGORÍAS PRUEBA OPEN

Absoluta:

- 3 primeras mujeres
- 3 primeros hombres

SUBCATEGORÍAS

- Promesa (18 a 23 años)
- Senior (24 a 39 años)
- Veterano A (40 a 49 años)
- Veterano B (50 a 59 años)
- Veterano C (60 a 69 años)
- Veterano D (más de 70 años)

[CONSULTAR REGLAMENTO](#)



ACTIVIDADES

GARMIN EPIC TRAIL FAMILY

Tras la gran acogida que tuvo la edición inaugural de 2025, este año vuelve nuestra carrera más familiar y colaborativa, una experiencia única en la que padres e hijos compiten juntos en un emocionante recorrido de relevos con obstáculos.

La carrera está diseñada para que adultos y niños trabajen en equipo y compartan la emoción del deporte. Cada equipo estará formado por un adulto y un niño, o por tres personas en la categoría SUB 13 (un niño + dos adultos o dos niños + un adulto), y juntos deberán completar un recorrido adaptado a la edad del niño.

La edad de los participantes se determina a fecha de 31 de diciembre del año en que se celebra el evento.

INSCRIPCIÓN GRATUITA

VIERNES 26 JUNIO

12:00 - 20:00h Entrega de dorsales

19:00h Presentación de Garmin Epic Trail

SÁBADO 27 JUNIO

10:30h Salida Epic Trail Family SUB 7

10:45h Salida Epic Trail Family SUB 11

10:55h Salida Epic Trail Family SUB 13

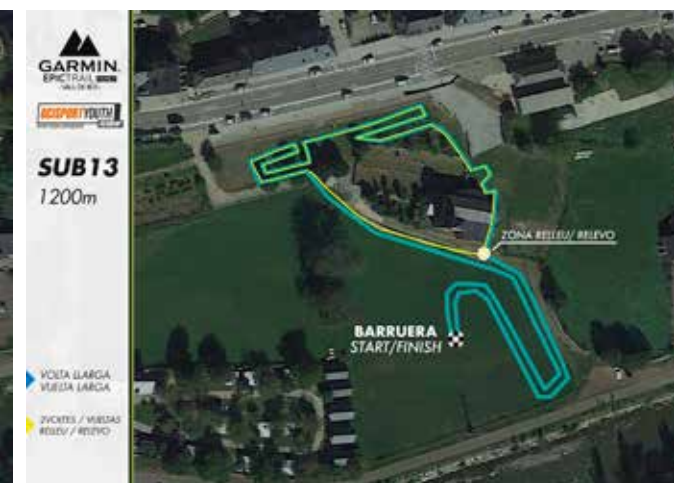
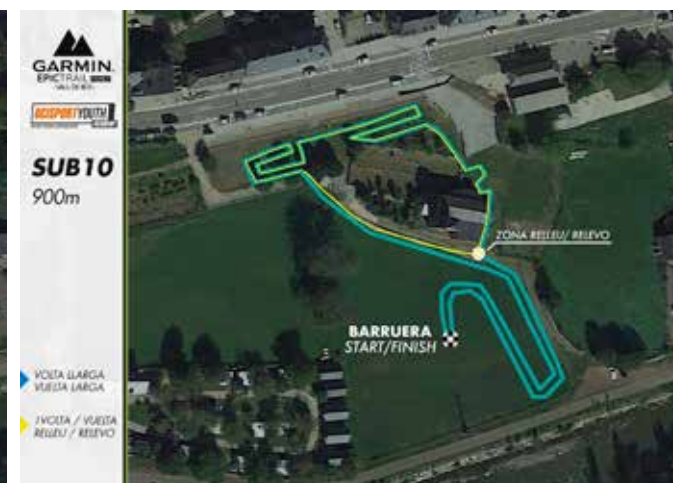
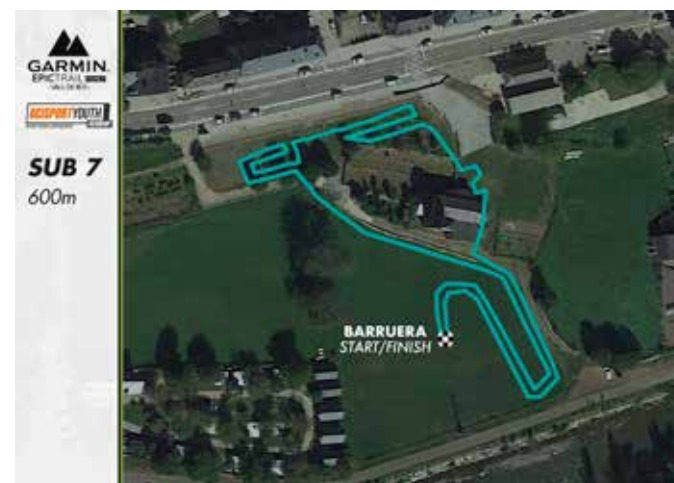

INSCRIPCIONS OBERTES

Inscripcions online fins el 25/06/26

ATENCIÓ!

Segons el nombre de places disponibles, et pots registrar en persona fins a 15 minuts abans de cada sessió.



INICIACIÓN A LA MARCHA NÓRDICA

Proponemos 3 actividades guiadas por instructores experimentados que le ayudarán a conocer y practicar este deporte, con el objetivo de realizar una sesión formativa el sábado y una práctica el domingo.



El Club d'Esports de Muntanya Cerdanyola organiza la actividad con la voluntad de potenciar la práctica del deporte en la montaña con valores y fomentar el respeto por la naturaleza y ayudar a preservarla.

COMO LLEGAR

INICIACIÓN A LA ORIENTACIÓN

Actividad ideal para toda la familia. La orientación con mapa y brújula es una habilidad esencial para aquellos que disfrutan de actividades al aire libre, como por ejemplo senderismo, trekking o simplemente explorar áreas desconocidas.

PUNTO DE ENCUENTRO

YOGA

El yoga es una práctica que conecta el cuerpo, la respiración y la mente. Esta práctica utiliza posturas físicas, ejercicios de respiración y meditación para mejorar la salud general.

Proponemos 6 sesiones de yoga al aire libre que os permitirán disfrutar de la actividad en un entorno natural privilegiado en el pueblo de Barruera.

PUNTO DE ENCUENTRO

SÁBADO 27 JUNIO

12:00h - 13:30h Sesión iniciación 1

18:00h - 19:30h Sesión iniciación 2

DOMINGO 28 JUNIO

09:40h Caminata Vall de Boí

SÁBADO 27 JUNIO

17:00h - 18:30h Sesión 1

DOMINGO 28 JUNIO

11:00h - 12:30h Sesión 2

SÁBADO 27 JUNIO

10:00h - 12:00h Sesión 1 y 2

17:00h - 19:00h Sesión 3 y 4

DOMINGO 28 JUNIO

10:00h - 12:00h Sesión 5 y 6



CINE DE MONTAÑA

DÍA: Viernes, 26 Junio

HORA: 20:30h

UBICACIÓN: Zona Village

DURACIÓN: 35 minutos

▶ [VER TRAILER](#)

En el corazón del desierto jordano, un grupo de siete amigos -escaladores y guías de montaña- se adentra en uno de los paisajes más espectaculares y remotos del planeta: Wadi Rum. A lo largo de 25 días, se enfrentarán y explorarán el vasto laberinto rocoso que ha cautivado a aventureros de todo el mundo.

El desierto, famoso por sus imponentes formaciones rocosas y sus vastas extensiones de arena, será el escenario en el que estos valientes escaladores no solo se enfrentarán a algunas de las paredes más exigentes, sino que también abrirán nuevas vías de escalada que pasarán a la historia de este rincón único de la Tierra.

«Wadi Rum - Tradclimbing» no es solo una historia sobre la escalada; es una ventana a la vida cotidiana de este paisaje remoto y ancestral. Los amigos no solo compiten contra la naturaleza y sus propios miedos, sino que también se sumergen en la cultura local, pasando tiempo con las comunidades beduinas y aprendiendo sobre sus tradiciones y costumbres.

A través de sus ojos, el espectador será testigo no solo de la pasión por la escalada y la exploración, sino también de un profundo respeto por un ecosistema y una cultura que han resistido el paso del tiempo. «Wadi Rum - TradClimbing» es una invitación a vivir una aventura épica mientras se descubre la magia y el misterio de Wadi Rum.



ENTORNO NATURAL

AYÚDANOS A RECOGER LOS RESIDUOS DE MANERA RESPONSABLE

El Parque Nacional de Aigüestortes y Estañó de San Mauricio se encuentra situado en uno de los parajes más privilegiados de la cordillera de los Pirineos. Su superficie de más de 40.000 ha está repartida entre cuatro comarcas que tienen un rico patrimonio natural y cultural: el Alta Ribagorça, el Pallars Sobirà, el Pallars Jussà y la Valle de Arán. El Parque está incluido en la Red de Parques Nacionales Españoles y es el único de su categoría en Cataluña.

Sus valles, rodeadas de cumbres de más de 3.000 m de altura, atesoran una magnífica representación de todos los elementos que caracterizan el alta montaña pirenaica, tanto en sus formaciones geológicas como en su flora y fauna. EL agua es quizás el elemento más característico de Parque, ya sea en forma de nieve, ríos, cascadas o formando parte de los más de 200 lagos que están repartidos por su geografía y que dan en este espacio natural de protección especial un carácter único e irrepetible.

El Parque recibe más de medio millón de visitantes cada año: uno de sus principales objetivos es hacer compatible el acceso de las personas con la conservación íntegra de todos sus valores naturales. Este objetivo es imposible de conseguir sin la implicación efectiva de todos sus visitantes. Por eso, le rogamos su colaboración y respeto por la normativa de protección establecida.

Por este motivo, hay que recordar que: Para obtener más información sobre las buenas prácticas medioambientales que tienen que respetar durante el calentamiento y la competición, visita el Manual de Buenas Prácticas (FEDME)

ENLACE:

www.gencat.cat/mediamb/publicacions/monografies/codi_bones_practiques.pdf

LA ECO RESPONSABILIDAD

No dejar basura a la natura, utilizar los contenedores disponibles, respetar la flora y fauna, y seguir estrictamente el recorrido marcado sin utilizar atajos. La organización usará, siempre que sea posible, material reutilizable o reciclable y procederá a la recogida selectiva (pilas, papel, plástico, etc.). El marcaje del recorrido, efectuado a pie, se recogerá el mismo día. La limpieza del recorrido se realizará inmediatamente después del último corredor. La comunicación sobre papel se reducirá al mínimo, priorizando el apoyo electrónico.





Powerbar®

Black Line



NOS VEMOS EN LA VALL DE BOÍ

TITLE SPONSORS

GARMIN®

OFFICIAL SPONSORS

Joma

Powerbar®

carado

INSTITUTIONAL SPONSORS

VALLBOÍ DE

AJUNTAMENT DE
VALL DE BOÍ

OUTDOOR PARK
-VALL DE BOÍ-

Alta
Ribagorça
Consell Comarcal

Diputació de Lleida
La força dels municipis

 esportcat
 Generalitat
de Catalunya

BOÍ TAÜLL

 Boí
Taüll
Resort

OFFICIAL MAPPING

wikiloc

COLLABORATOR

3cat

ORGANIZER

OCISPORT 25
OUTDOOR EXPERIENCES 2021
2026

XTEERRA
TRAIL RUN WORLD SERIES